

# Indicador de Confianza Empresarial

Perspectivas primer trimestre 2012  
Resultados cuarto trimestre 2011  
Nº36 · 2012

©ámaras

©ambres

©anberak

## Evolución del Indicador de Confianza Empresarial (1)

En enero de 2012 el Indicador de Confianza Empresarial experimentó una subida respecto al dato registrado en octubre de 2011. El ICE se situó en -14,2 puntos, 4,8 por encima del dato correspondiente a la encuesta anterior (-19,0). A pesar de la mejoría, sigue siendo mayor el porcentaje de empresas pesimistas.

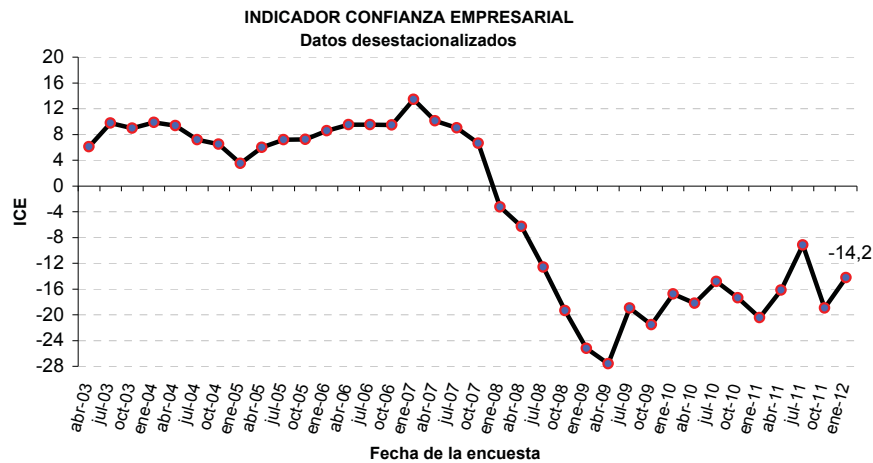

Fuente: Cámaras de Comercio

El Índice de Situación del cuarto trimestre experimentó una mejora de 5,5 puntos respecto al dato registrado el trimestre anterior, alcanzando -16,7 puntos. Por su parte el avance del Índice de Expectativas fue de 4 puntos, situándose en -11,7.

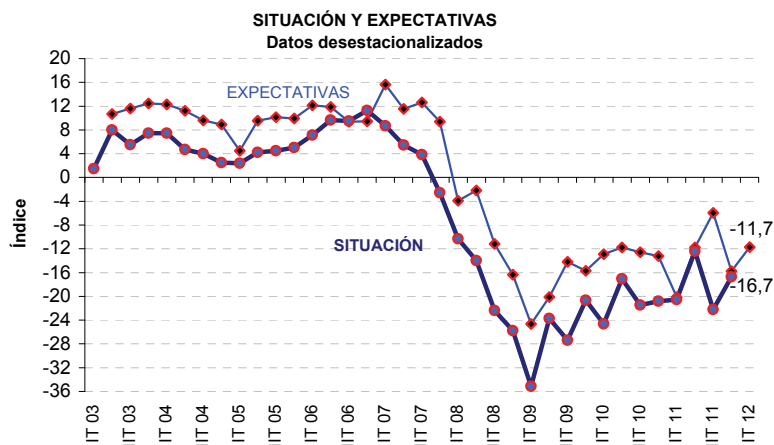

Fuente: Cámaras de Comercio

## Composición del ICE

La mejoría de la confianza viene determinado por una situación menos negativa de cifra de negocio e inversión. El indicador de empleo también presenta un dato menos negativo, aunque esta mejoría no es tan clara como en las otras dos variables que componen el ICE. Estos datos algo más favorables continúan poniendo de manifiesto que el porcentaje de empresas que espera una disminución en su cifra de negocio, del personal contratado o de la inversión sigue siendo mayor que el porcentaje que espera mejora en estas variables.

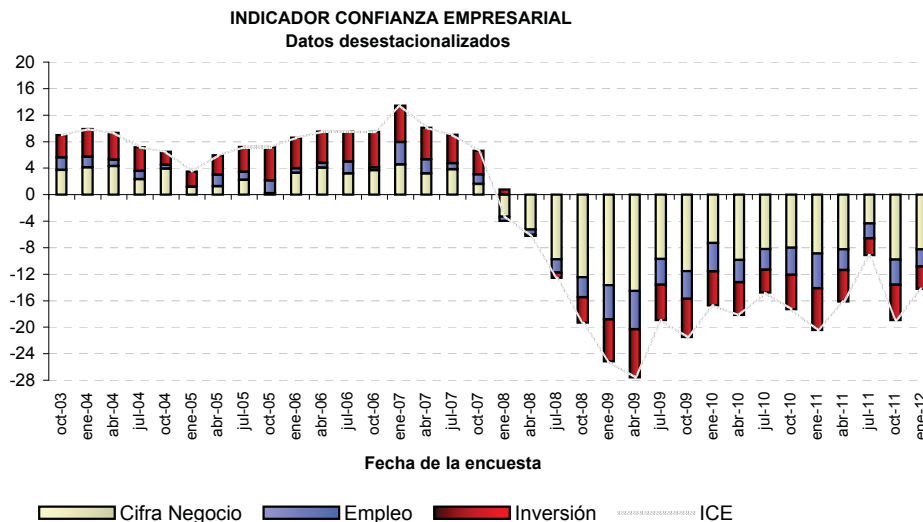

Fuente: Cámaras de Comercio

## Factores que limitan la actividad

Se mantiene estable el porcentaje de empresas que indica que la debilidad de la demanda es el principal factor que limita la marcha de la actividad. Más del 80% de las empresas apunta este factor. El porcentaje de empresas que indicó que las dificultades de financiación limita la actividad de sus negocios en el cuarto trimestre se redujo respecto al trimestre anterior. En torno al 35% de las empresas señaló el factor. También disminuye el porcentaje de compañías que señala el aumento de la competencia como factor que limita la marcha de la actividad.

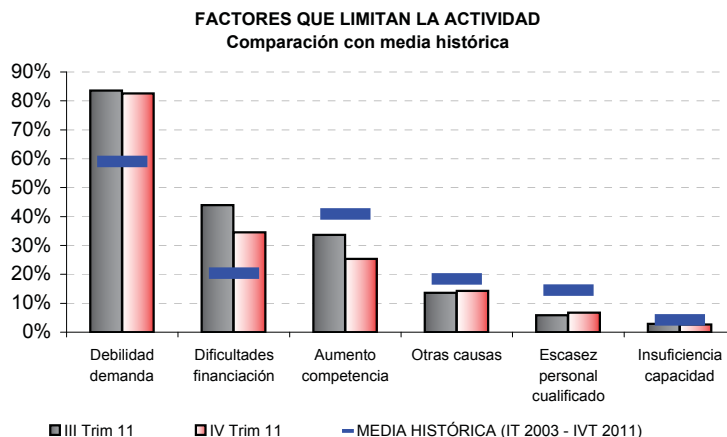

Fuente: Cámaras de Comercio

## Composición del ICE por sectores

Todos los sectores, excepto industria, han registrado datos menos negativos de confianza empresarial durante enero de 2012.

El ICE del sector industrial se reduce por segundo trimestre consecutivo. Este dato negativo se debe principalmente a una disminución mayor a la prevista de la cifra de negocio de las empresas del sector durante el último trimestre del año. Por el contrario la confianza de las empresas del sector constructor se mueve hacia cifras menos negativas que en la encuesta anterior.

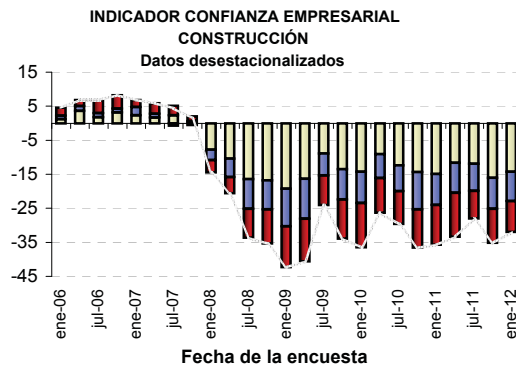
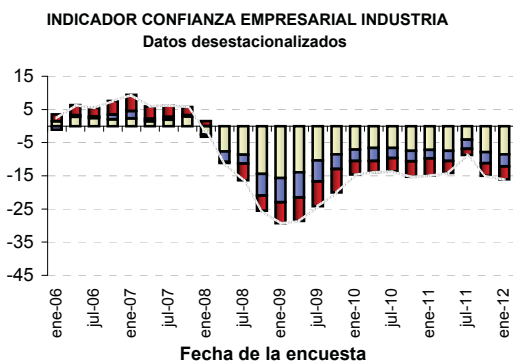

La confianza del sector servicios es la que mejor comportamiento ha registrado en enero.

La confianza de las empresas pertenecientes al sector resto de servicios (telecomunicaciones, ocio, transporte,...) es la que ha registrado los datos menos negativos si se comparan con los de la encuesta anterior (mejora de más de 6 puntos). La confianza de las empresas de hostelería y turismo también ha mostrado un comportamiento menos negativo en enero respecto a la encuesta de octubre, (4 puntos de mejora). El ICE de la rama comercial es el que se ha mantenido más estable dentro del sector, con una mejoría de 1 punto respecto al dato de octubre.

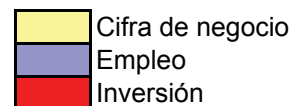
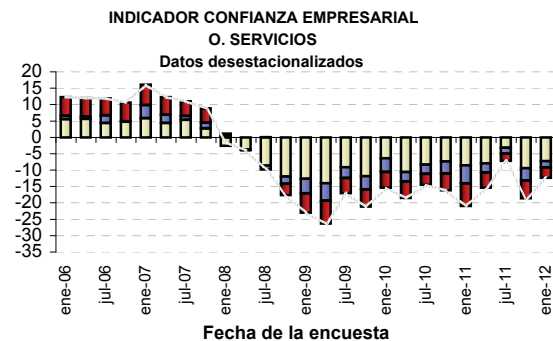
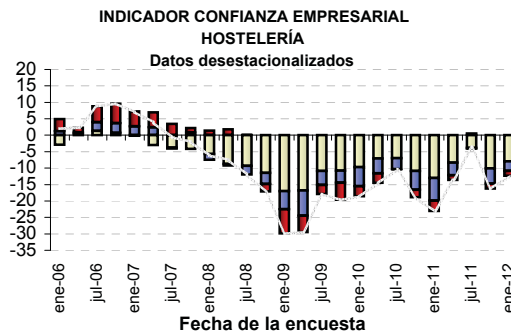
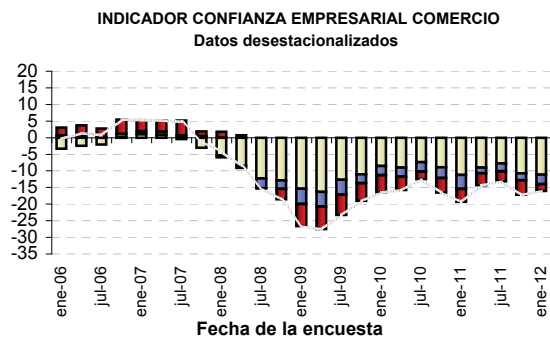

Fuente: Cámaras de Comercio

## RESULTADOS GENERALES

**P.1-** En el cuarto trimestre de 2011, en comparación con el trimestre anterior, ¿diría Vd. que en su negocio han aumentado, siguen igual o han disminuido...?

	Aumentado	Sigue igual	Disminuido	No realiza
1.1 Cifra de negocio	18,7%	29,4%	51,8%	
1.2 N° trabajadores con contrato	6,6%	79,3%	14,1%	
1.3 Precios de venta	8,4%	69,9%	21,7%	
1.4 Inversión	10,8%	71,7%	17,5%	
1.5 Exportaciones	21,5%	51,4%	27,0%	66,4%

**P.2-** Durante el primer trimestre de 2012, en comparación con el cuarto de 2011, ¿prevé Vd. que en su negocio aumenten, sigan igual o disminuyan...?

	Aumentará	Seguirá igual	Disminuirá	No realiza
2.1 Cifra de negocio	19,1%	43,6%	37,3%	
2.2 N° trabajadores con contrato	3,7%	86,0%	10,3%	
2.3 Precios de venta	7,2%	72,8%	20,0%	
2.4 Inversión	7,4%	75,5%	17,1%	
2.5 Exportaciones	21,2%	64,6%	14,2%	65,0%

**P.3-** ¿Qué factores cree Vd. que limitan el nivel de actividad de su empresa o la marcha de su negocio?

3.1 Debilidad de la demanda	82,6%
3.2 Escasez de mano de obra especializada / personal cualif.	6,7%
3.3 Insuficiencia de capacidad instalada	2,7%
3.4 Dificultades de financiación o tesorería	34,5%
3.6 Aumento de la competencia	25,4%
3.7 Otras causas (especificar)	14,3%

**Ficha técnica:** Analizados 4.576 establecimientos con al menos un trabajador, distribuidos por todo el territorio nacional. El margen de error máximo para un nivel de confianza del 95% es de +/-1,5%.

### Metodología:

- Saldos: diferencia entre el porcentaje de respuestas "aumenta" y "disminuye".
- Los saldos se corrigen de estacionalidad
- SITUACIÓN y EXPECTATIVAS: media de los saldos desestacionalizados de cifra de negocio, nº de trabajadores con contrato e inversión.
- ICE: media de SITUACIÓN y las EXPECTATIVAS.